COMISSÃO DE LICITAÇÃO
Fls 344

Comprovante de Publicação: Jornal de Grande Circulação

COMISSÃO DE LICITAÇÃO
Fls 345

CELSO XIMENES/DIVULGAÇÃO

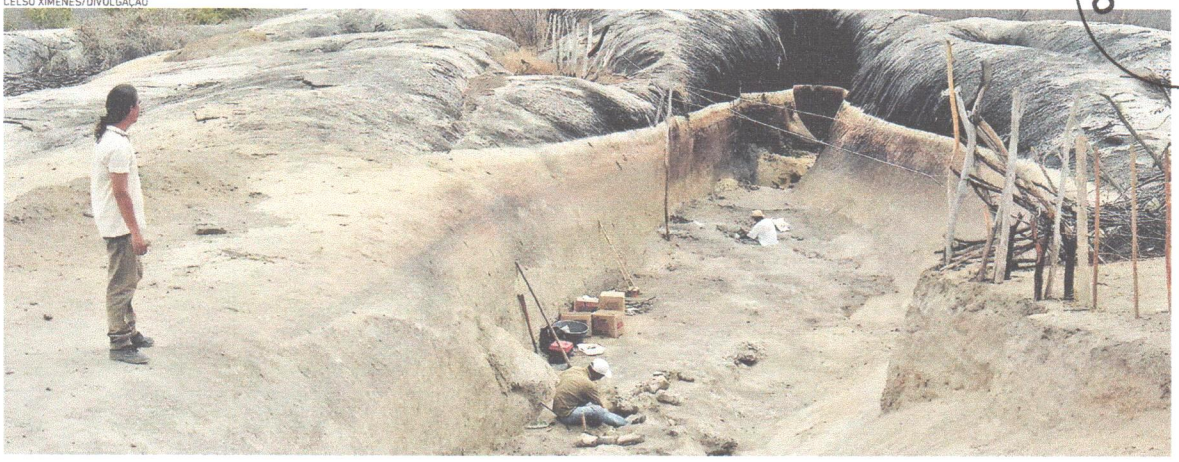

ESCAVAÇÃO fossilífera no sítio paleontológico Jirau, Itapipoca (CE)

enel RECEBIMENTO DE LICENÇA

A Companhia Energética do Ceará, torna público que recebeu da **AGÊNCIA MUNICIPAL DO MEIO AMBIENTE - AMA, do município de Sobral** a **LICENÇA DE OPERAÇÃO SIMPLIFICADA - Nº 124/2024, válida até 19/12/2027, da Subestação Sobral V**. Foi determinado o cumprimento das exigências contidas nas Normas e Instruções de Licenciamento da AMA.

ESTADO DO CEARÁ - CONSÓRCIO PÚBLICO DE SAÚDE DO MACIÇO DE BATURITÉ - AVISO DE LICITAÇÃO - PREGÃO ELETRÔNICO Nº PE-2025.02.03.001 O CONSÓRCIO PÚBLICO DE SAÚDE DO MACIÇO DE BATURITÉ, através do seu Pregoeiro, torna público que realizará dia 06.03. às 09:00 do dia 17 de fevereiro de 2025, no endereço eletrônico https://compras.m2eletrologia.com.br/, PREGÃO Nº PE-2025.02.03.001. Objeto: Seleção de Melhor Proposta para Registro de Preço visando Futuras e Eventuais Aquisições de Material de Consumo Expediente destinadas a atender as necessidades do Consórcio Público de Saúde do Maciço de Baturité da Policlínica e do Centro de Especialidades Odontológicas (CEO, conforme Termo de Referência e seus Anexos de Responsabilidade do Consórcio Público De Saúde do Maciço de Baturité - CPSMB. O edital e seus anexos, poderão ser obtidos no endereço eletrônico https://compras.m2eletrologia.com.br/. Informações pregoeiro@gmail.com ou no endereço: RUA: Cel. Pedro Cadete Nº 390 B- Centro - Baturité/CE - CEP 62.760.000 Baturité/CE, 04 de fevereiro de 2025. DAVID MACIEL DE ALMEIDA - PREGOEIRO(A)

ESTADO DO CEARÁ - CONSÓRCIO PÚBLICO DE SAÚDE DO MACIÇO DE BATURITÉ - AVISO DE LICITAÇÃO - PREGÃO ELETRÔNICO Nº PE-2025.02.03.002 O CONSÓRCIO PÚBLICO DE SAÚDE DO MACIÇO DE BATURITÉ, através do seu Pregoeiro, torna público que realizará dia 09:00, do dia 18 de fevereiro de 2025, no endereço eletrônico https://compras.m2eletrologia.com.br/, PREGÃO Nº PE-2025.02.03.002. Objeto: Seleção de Melhor Proposta para Registro de Preço visando Futuras e Eventuais Aquisições de material de higiene e limpeza, utensílios de cozinha descartáveis e outros materiais de consumo destinados a atender as necessidades do Consórcio Público de Saúde do Maciço de Baturité da Policlínica e do Centro de Especialidades Odontológicas (CEO, conforme Termo de Referência e seus Anexos de Responsabilidade do Consórcio Público De Saúde do Maciço de Baturité - CPSMB. O edital e seus anexos, poderão ser obtidos no endereço eletrônico https://compras.m2eletrologia.com.br/, informações pregoeiro@gmail.com ou no endereço: RUA: Cel. Pedro Cadete Nº 390 B- Centro - Baturité/CE - CEP 62.760.000 Baturité/CE, 04 de fevereiro de 2025. DAVID MACIEL DE ALMEIDA - PREGOEIRO(A)

ESTADO DO CEARÁ - PREFEITURA MUNICIPAL DE CHORÓ - EXTRATO DO INSTRUMENTO ADITIVO. A Ordenadora de Despesas da SECRETARIA DE INFRAESTRUTURA do Município de Choró, torna público o Extrato do 4º ADITIVO ao Contrato **Nº 2022.06.27.001**, resultante da **CONCORRÊNCIA PUBLICA Nº 002/2022-SEINFRA-CP. UNIDADE ADMINISTRATIVA: SECRETARIA DE INFRAESTRUTURA - OBJETO: PAVIMENTAÇÃO EM PEDRA POLIEDRICAS IRREGULARES EM DIVERSAS RUAS NA SEDE DO MUNICIPIO DE CHORO-CE** - VIGÊNCIA: **PRAZO DE EXECUÇÃO E VIGÊNCIA ATÉ 60 DE JUNHO DE 2025** - CONTRATADA: **APLA COMÉRCIO, SERVIÇOS, PROJETOS E CONSTRUÇÕES LTDA-EPP** - ASSINA PELA CONTRATADA: **ALEX SANDRO LIMA** - ASSINA PELA CONTRATANTE: **MARIA LUCIA DE SOUZA LIMA SILVA - CHORÓ-CE, 11 de Dezembro de 2024.** MARIA LUCIA DE SOUZA LIMA SILVA - ORDENADOR DE DESPESAS DA SECRETARIA DE INFRAESTRUTURA.

ESTADO DO CEARÁ - PREFEITURA MUNICIPAL DE CHORÓ - EXTRATO DO INSTRUMENTO ADITIVO. A Ordenadora de Despesas da SECRETARIA DE INFRAESTRUTURA do Município de Choró, torna público o Extrato do 4º ADITIVO ao Contrato **Nº 2023.11.28.001**, resultante da **CONCORRÊNCIA PÚBLICA Nº 001-2023-CP** - UNIDADE ADMINISTRATIVA: SECRETARIA DE INFRAESTRUTURA - OBJETO: CONTRATAÇÃO PARA READEQUAÇÃO DE ESTRADA VICINAL NO TRECHO DA CE 456 A LOCALIDADE DE SITIO ALEGRE AO DISTRITO DE BARBACA NO MUNICIPIO DE CHORÓ - CE, 4º TOMADA DE RESPONSABILIDADE DA SECRETARIA DE INFRAESTRUTURA DO MUNICÍPIO DE CHORÓ. - **VIGÊNCIA**: PRAZO DE EXECUÇÃO E VIGÊNCIA ATÉ 18 DE JUNHO DE 2025. - **CONTRATADA: PROJETAR CONSTRUÇÕES E SERVIÇOS LTDA - ME** - **ASSINA PELA CONTRATADA: FRANCISCA GOMES ROMEIRO** - **ASSINA PELA CONTRATANTE: MARIA LUCIA DE SOUZA LIMA SILVA** - Choró-CE, 20 de dezembro de 2024. **MARIA LUCIA DE SOUZA LIMA SILVA - SECRETARIA DE INFRAESTRUTURA.**

ESTADO DO CEARÁ - PREFEITURA MUNICIPAL DE CHORÓ - EXTRATO DO INSTRUMENTO ADITIVO. A Ordenadora de Despesas da SECRETARIA DO MEIO AMBIENTE E INFRAESTRUTURA do Município de Choró, torna público o Extrato do 6º ADITIVO ao Contrato **Nº 2022.06.27.002**, resultante da **CONCORRÊNCIA PÚBLICA Nº 002/2022-SEINFRA-CP** - UNIDADE ADMINISTRATIVA: SECRETARIA MUNICIPAL DE INFRAESTRUTURA - OBJETO: PAVIMENTAÇÃO ASFÁLTICA EM DIVERSAS RUAS NA SEDE DO MUNICÍPIO DE CHORÓ-CE - **VIGÊNCIA:** PRAZO DE EXECUÇÃO E VIGÊNCIA ATÉ 11 DE JUNHO DE 2025 - **CONTRATADA** ELETROCAMPO SERVIÇOS E CONSTRUÇÕES LTDA - **ASSINA PELA CONTRATADA** FRANCISCO ESTENIO SARAIVA MAIA - **ASSINA PELA CONTRATANTE**: MARIA LUCIA DE SOUZA LIMA SILVA - CHORÓ-CE, 13 de dezembro de 2024. **MARIA LUCIA DE SOUZA LIMA SILVA - SECRETARIA MUNICIPAL DE INFRAESTRUTURA**

ESTADO DO CEARÁ - PREFEITURA MUNICIPAL DE CHORÓ - EXTRATO DE CONTRATAÇÃO. A Prefeitura Municipal de Choró, mediante a **SECRETARIA DE INFRAESTRUTURA**, faz saber, para conhecimento dos interessados o extrato de contrato de nº 2025.02.03.001 **OBJETO CONSTRUÇÃO DE UMA NOVA AVENIDA COM PASSAGEM MOLHADA NO BAIRRO SÃO SEBASTIÃO, NO MUNICIPIO DE CHORÓ-CE FUNDAMENTAÇÃO LEGAL**: Lei nº 14.133 de 2021 e demais legislação aplicável e ainda de acordo com as condições estabelecidas neste Edital. **VALOR DO CONTRATO**: R$ 2.784.055,11 (dois milhões, setecentos e oitenta e quatro mil e cinquenta e cinco reais e onze centavos). - **DOTAÇÃO ORCAMENTARIA:** 04 01 26 782 0014 1.007 - Construção, Restauração Conservação Obras de Infraestrutura Rua se Vias Publica. **ELEMENTO DE DESPESA**: 4.4.90.51.00. **DURAÇÃO DO CONTRATO**: VIGERA ATÉ 03 DE OUTUBRO DE 2025. **CONTRATANTE**: JOÃO JÚNIOR COSTA LIMA. **CONTRATADO**: STAFF CONSTRUÇÕES E EDIFICAÇÕES E SERVIÇOS MORTUÁRIOS LTDA CNPJ: 20.760.024/001-45. **ASSINA PELA CONTRATADA**: CLERICE DANTAS DA COSTA. Choró-CE 03 de Fevereiro de 2025. **João Junior Costa Lima - Secretario de Infraestrutura.**

ESTADO DO CEARÁ - PREFEITURA MUNICIPAL DE GROAÍRAS - AVISO DE ADENDO MODIFICADOR DE EDITAL. PREGAO ELETRÔNICO Nº 02.DIV-PE/2025 O Agente de Contratação da Prefeitura Municipal de Groaíras, torna público para conhecimento dos interessados o ADENDO ao PREGÃO ELETRÔNICO, tombado sob o nº 02.DIV-PE/2025 com o seguinte objeto: **AQUISIÇÃO DE MATERIAIS DE EXPEDIENTE PARA ATENDER AS DEMANDAS DAS DIVERSAS SECRETARIAS DO MUNICIPIO DE GROAÍRAS-CE**. O adendo detalhando as alterações segue publicado aos sites http://municipio.groairas.ce.gov.br/licitacoes/, https://pcp.sc.gov.br/ e https://pcm.groairas.ce.gov.br/. A data da sessão do pregão acontecerá dia 17 de Fevereiro de 2025 as 09h.30min. Mais informações poderão ser adquiridas nos endereços eletrônicos http://municipio.ce.gov.br/licitacoes/ e http://www.groairas.ce.gov.br/. Maiores informações no endereço: Rua Ver. Marcolino Olavo Parente, 770 - Centro, 62.190-000 - Iago Cavalcante Medeiros - Agente de Contratação.

ESTADO DO CEARÁ - PREFEITURA MUNICIPAL DE ITAPIÚNA - INEXIGIBILIDADE DE LICITAÇÃO Nº 0129.01/2025-IN O Agente de contratação da Prefeitura Municipal de Itapiúna, com através das **SECRETARIA DE EDUCAÇÃO, SECRETARIA DE SAÚDE, SECRETARIA DO TRABALHO E ASSISTÊNCIA SOCIAL, SECRETARIA ADMINISTRAÇÃO, SECRETARIA OBRAS, INFRAESTRUTURA E CONTROLE URBANO e FUNDO DE PREVIDENCIA** em cumprimento das ratificações procedidas pelos respectivos ordenadores de despesas, faz publicar o extrato resumido do processo de **INEXIGIBILIDADE DE LICITAÇÃO Nº 0129.01/2025-IN**, em favor de **ALENCAR E MATOS ADVOGADOS ASSOCIADOS**, inscrita no **CNPJ/MF Nº 08.683.205/0001-20**, com o valor global **R$ 336.000,00 (trezentos e trinta e seis mil reais)**, a seguir: Objeto: **Serviços de Assessoria e Consultoria Jurídica Especializada, objetivando o acompanhamento de Processos Administrativos de interesse das Unidades Administrativas do Município de Itapiuna/CE, perante o Tribunal de Contas do Estado do Ceará e Tribunal de Contas da União. Conforme Termo de Referência.** Prazo de Execução: **12 (DOZE) MESES**. Fundamento Legal: art. 74 inciso III da Lei nº 14.133/21, e suas alterações; Declaração de INEXIGIBILIDADE DE LICITAÇÃO emitida pelo senhor RENAN FERREIRA BRITO - AGENTE DE CONTRATAÇÃO e homologada na data de 29/01/2024 pelos Senhores: SIDCLEI GONDIM DOS SANTOS - ORDENADOR DE DESPESAS DA SECRETARIA DE EDUCAÇÃO; CLARA DE ASSIS SANTOS OLIVEIRA ORDENADOR DE DESPESAS DA SECRETARIA DE SAÚDE; MAGALENA MARIA SILVEIRA LOPES-ORDENADOR DE DESPESAS DA SECRETARIA DO TRABALHO E ASSISTÊNCIA SOCIAL; AURILENE LUCIANO DE ARAUJO ORDENADOR DE DESPESAS SECRETARIA ADMINISTRAÇÃO; JACC FERNANDES DA SILVA ORDENADOR DE DESPESAS DE OBRAS INFRAESTRUTURA E CONTROLE URBANO; ANTONIO EUGENIO FREITAS ARAUJO, DIRETOR EXECUTIVO DA FUNDO DE PREVIDÊNCIA Itapiuna/CE, 03 de Fevereiro de 2025. Renan Ferreira Brito - Agente de Contratação.

ESTADO DO CEARÁ - PREFEITURA MUNICIPAL DE ITAPIÚNA - INEXIGIBILIDADE DE LICITAÇÃO Nº 0130.01/2025-IN O Agente de Contratação da Prefeitura Municipal de Itapiúna, com através das **SECRETARIA DE EDUCAÇÃO, SECRETARIA DE SAÚDE, SECRETARIA DO TRABALHO E ASSISTÊNCIA SOCIAL, SECRETARIA ADMINISTRAÇÃO, SECRETARIA OBRAS, INFRAESTRUTURA E CONTROLE URBANO** em cumprimento das ratificações procedidas pelos respectivos ordenadores de despesas, faz publicar o extrato resumido do processo de **INEXIGIBILIDADE DE LICITAÇÃO Nº 0130.01/2025-IN**, em favor de **GEOVÂNIA MACHADO SOCIEDADE INDIVIDUAL DE ADVOCACIA**, inscrita no **CNPJ/MF Nº 43.837.676/0001-89**, com o valor global **R$ 300.000,00 (trezentos mil reais)**, a seguir: Objeto: **Contratação de Prestação de Serviços de Assessoria e Consultoria Jurídica na Área de Direito Público e Exercício do Controle Prévio de Legalidade, Orientação e Apoio às Autoridades e Agentes Públicos que Exercem Funções Essenciais à Execução da Lei Nº 14.133/2021. De 1º/04/2021. Mediante a Emissão de Pareceres Jurídicos e a Elaboração de Atos Normativos e Outros Atos Inerentes as Respectivas Funções, de Interesse de Diversas Secretarias do Município de Itapiúna-CE. Conforme Termo De Referência**. Prazo de Execução: **12 (Doze) Meses**. Fundamento Legal: art. 74 inciso III da Lei nº 14.133/21, e suas alterações; Declaração de INEXIGIBILIDADE DE LICITAÇÃO emitida pelo senhor RENAN FERREIRA BRITO - AGENTE DE CONTRATAÇÃO e homologada na data do dia **31/01/2024** pelos Senhores: SIDCLEI GONDIM DOS SANTOS - ORDENADOR DE DESPESAS DA SECRETARIA DE EDUCAÇÃO; CLARA DE ASSIS SANTOS OLIVEIRA-ORDENADOR DE DESPESAS DA SECRETARIA DE SAÚDE; MAGALENA MARIA SILVEIRA LOPES-ORDENADOR DE DESPESAS DA SECRETARIA DO TRABALHO E ASSISTÊNCIA SOCIAL; AURILENE LUCIANO DE ARAUJO ORDENADOR DE DESPESAS SECRETARIA ADMINISTRAÇÃO; JACC FERNANDES DA SILVA ORDENADOR DE DESPESAS DE OBRAS INFRAESTRUTURA E CONTROLE URBANO Itapiúna/CE, 03 de Fevereiro de 2025. Renan Ferreira Brito - Agente de Contratação.

Fósseis de Itapipoca revelam últimos grandes mamíferos da Era do Gelo

| PALEONTOLOGIA | Animais foram encontrados em sítios arqueológicos de Itapipoca, no Ceará, e na localidade de rio Miranda, no Mato Grosso do Sul

GABRIELE FÉLIX
ESPECIAL PARA O POVO
gabriele.felix@opovo.com.br

Pesquisadores brasileiros identificaram os locais onde viveram as últimas espécies de megafauna da "Era do Gelo" nas Américas. O artigo "3,500 years BP: The last survival of the mammal megafauna in the Americas", foi publicado em janeiro no Journal of South American Earth Sciences, e pode revolucionar os estudos mundiais que discutem os eventos de extinção abrupta desses animais no limite do Holoceno-Pleistocenos, há aproximadamente 11 mil anos.

> De 4 centidatas analisaram amostras de fósseis da megafauna de mamíferos, obtidas nas localidades de Itapipoca - Sítio Paleontológico de Jirau, Ceará, e no rio Miranda - Mato Grosso do Sul -, revelam que esses animais podem ter vivido em uma época mais próxima da atual

Com o objetivo inicial de identificar qual o período de extinção dessa fauna, os pesquisadores se surpreenderam com os resultados obtidos nas datações, que revelaram uma idade de aproximadamente 3.500 anos para os fósseis de Xenorhinotherium bahiense e Palaeolama major.

As evidências arqueológicas obtidas durante a pesquisa revelam que as teorias de caça predatória por humanos e rápida expansão humana para novos territórios podem não ser as mais adequadas para explicar a extinção da megafauna na América do Sul.

De acordo com Fábio Cortes, pesquisador responsável por liderar o projeto, há inúmeros registros de animais da megafauna da Era do Gelo identificados no Brasil, sendo o Nordeste a região mais expressiva para essas notificações. Apesar disso, ele ressalta que não havia quantidades significativas de datações para esses registros: "A gente começou a aprofundar essa questão a partir do pós-doutorado: vamos datar fósseis da megafauna para a gente melhorar, tentar melhorar, o tempo que essa megafauna viveu no território brasileiro".

As idades encontradas pelos pesquisadores surpreenderam a equipe. "Por sorte, ou por trabalho, a gente conseguiu identificar esses dados interessantíssimos; as idades do Holoceno, que indicavam que a megafauna viveu no território brasileiro muito além do limite Holoceno-Pleistoceno, há 11.700 anos", acrescenta.

Celso Ximenes, pesquisador do Museu de Pré-História de Itapipoca (Muphi), instituição responsável por fornecer seis das sete amostras de espécies datadas pelo estudo, explica que os fósseis encontrados na cidade datam do Quaternário, conhecido como período das glaciações: "Na Paleontologia de megafauna, havia um consenso de que esses grandes mamíferos da Era do Gelo se extinguiram há cerca de 10 mil anos. Viveram, no máximo, há 10 mil anos. Ou seja, no final da última Era do Gelo".

O pesquisador ressalta que, apesar do nome, os animais à época não necessariamente viviam no gelo, visto que apenas algumas áreas do planeta congelaram, o que não aconteceu com as regiões abaixo da Linha do Equador, com algumas poucas exceções.

> ***Os fósseis do Cariri, da Chapada do Araripe, são de um tempo geológico muito mais antigo, que é o período Cretáceo. Lá tem tudo, menos mamíferos"***
>
> **Celso Ximenes**, pesquisador do Museu de Pré-História de Itapipoca (Muphi)

Entre os mamíferos conhecidos por terem vivido em regiões mais frias, o pesquisador ressalta alguns animais conhecidos, especialmente divulgados pela indústria cinematográfica, como os mamutes e os rinocerontes-lanosos.

> O Brasil, por outro lado, foi habitado por animais como a Preguiça Gigante (Eremotherium laurillardi: 6.161 + 294 anos e 8.415 + 167 anos), Tigre - Dentes-de-Sabre (Smilodon populator: 5.805 + 179 anos), Tatudim (platenos: 7.804 + 596 anos), Xenarthrotherium bahiense (5.587 + 104), Mastodonte (Notiomastodon platensis: 5.940 + 500 anos) e Palaeolama major (5.460 + 105 anos).

Marcado pela irregularidade de chuvas, altas taxas de evapotranspiração, e uma vegetação herbácea composta por árvores e arbustos, o clima semiárido do Nordeste brasileiro propiciou condições favoráveis para preservar a fossilização dos grandes mamíferos da Era do Gelo.

Segundo Fábio Cortes, os tanques onde os fósseis desses animais foram encontrados, que hoje são utilizados como reservatórios de água pelos moradores locais, serviam de depósito aquífero para a megafauna, à época.

"Essa megafauna, ao morrer ao redor desses tanques, na região Nordeste, com a aproximação do período chuvoso, os ossos eram transportados, levados para dentro dessas cacimbas e preservados. O clima semiárido favorece a questão da preservação também ", detalha.

Para os pesquisadores que trabalharam no projeto, uma das principais conquistas da pesquisa é a participação brasileira em todas as etapas.

CEARÁ
Itapipoca e a região do Cariri são localidades de destaque internacional em pesquisas paleontológicas

OP+ EXTRA
Acesse o QR Code acima para conferir a íntegra do material